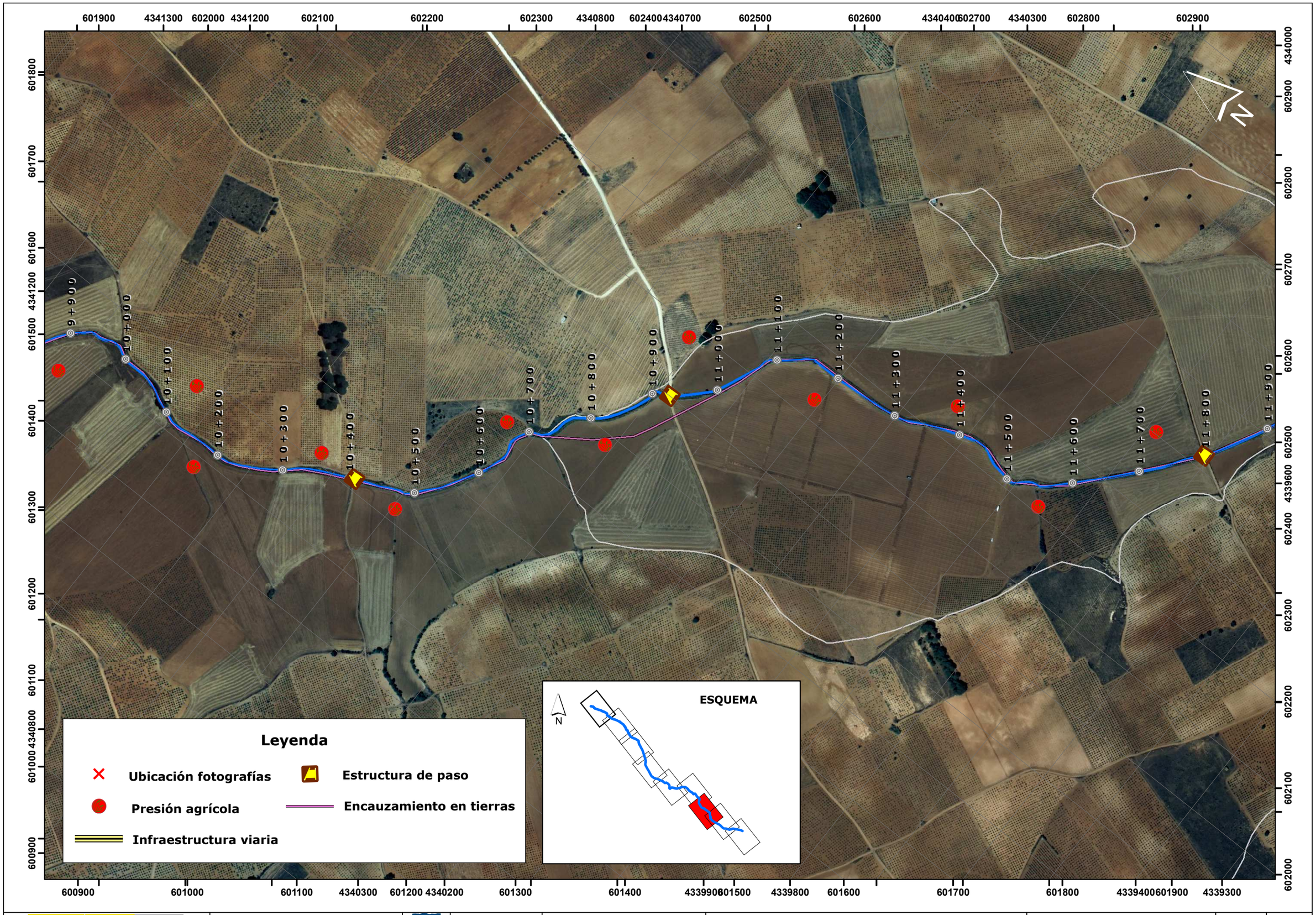

GOBIERNO DE ESPAÑA | MINISTERIO DE MEDIO AMBIENTE Y MEDIO RURAL Y MARINO | CONFEDERACIÓN HIDROGRÁFICA DEL JUCAR

CONSULTOR: Tecnoma | ARIN ARQUITECTOS/INGENIEROS CONSULTORES S.L.

ESTRATEGIA NACIONAL DE RESTAURACIÓN DE RÍOS

INGENIERO DIRECTOR: TOMÁS NEBOT DOMÍNGUEZ

ESCALA: 0 12,5 25 50 75 m — Escalas indicadas 1:5.000 — ORIGINAL A3

TÍTULO DEL PROYECTO: PROYECTO DE RECUPERACIÓN DE LA MORFOLOGÍA FLUVIAL Y MEJORA DE LA COBERTURA VEGETAL EN EL TRAMO BAJO DEL RÍO VALDEMEMBRA (DE TARAZONA DE LA MANCHA A MADRIGUERAS)

TÍTULO DEL PLANO: PRESIONES

Nº PLANO: 2.7.2

FECHA: MAYO-09

HOJA 7 DE 9